PRZEKRÓJ IV–IV
1:50

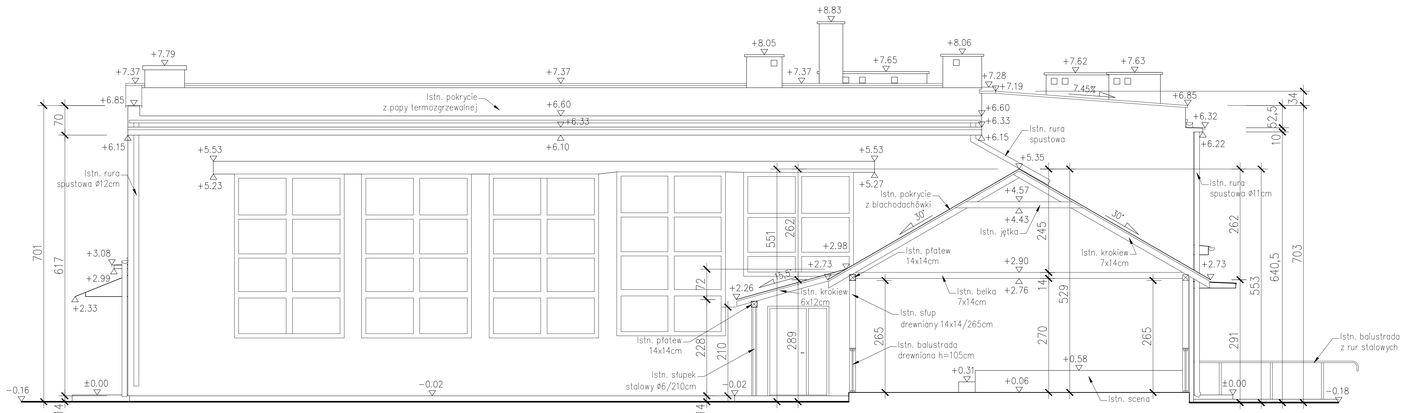

PRZEKRÓJ V–V
1:50

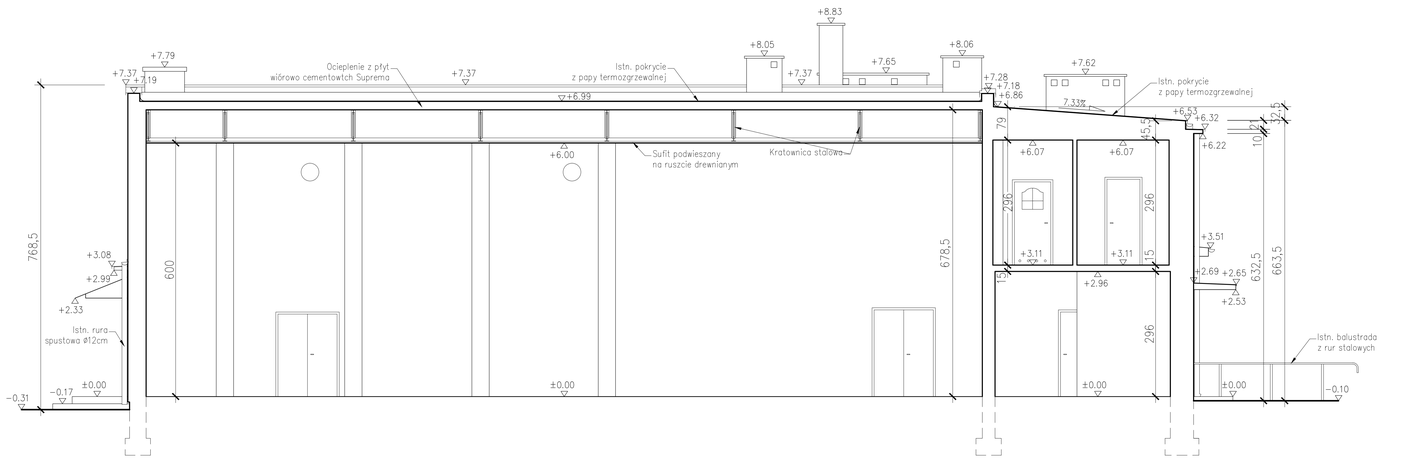

PRZEKRÓJ VI–VI
1:50

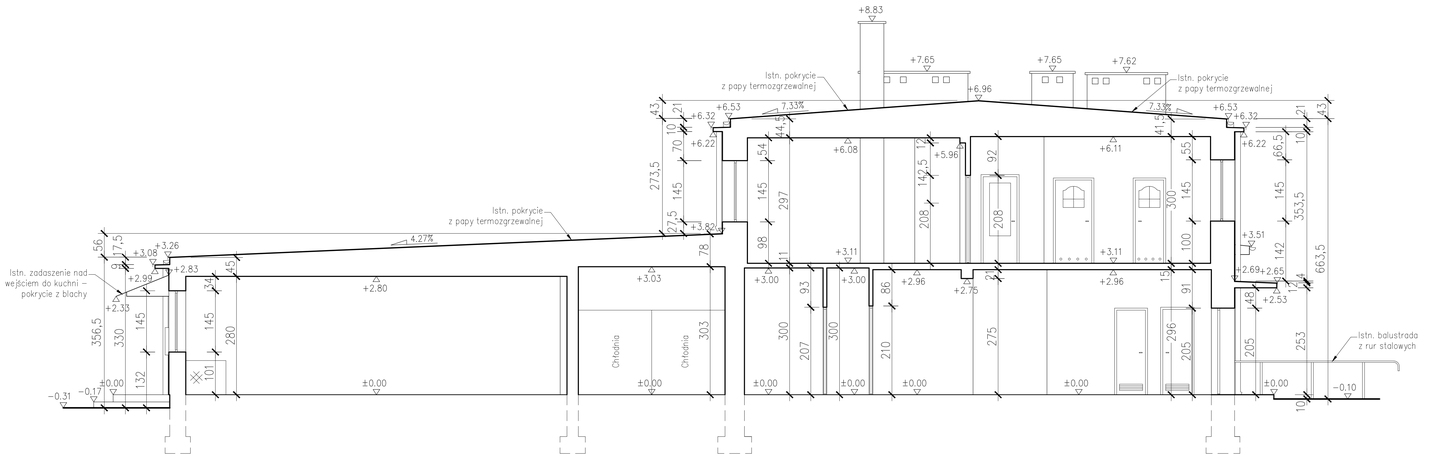

BIURO AUTORSKIE:	LIDER: PRACOWNIA PROJEKTOWA EWA WOJCIECHOWSKA-SKRABACZ ŁAGOWICE, ul. Partyzantów 42, 33-131 Łęg Tarnowski NIP 777-175-74-95
	PARTNER: PRZEDSIĘBIORSTWO INŻYNIERYJNO BUDOWLANE Jarosław Skrabacz Rzeszów ul. Partyzantów 42, 33-131 Łęg Tarnowski tel. 014 6657733
INWESTOR:	GMINA ROPCZYCE ul. Krisego 1, 39-100 Ropczyce
ZADANIE INWESTYCYJNE:	„REMONT , ROZBUDOWA I PRZEBUDOWA BUDYNKU REMIZY OSP W LUBZINIE" BUDOWA ALTANY ORAZ INFRASTRUKTURY TECHNICZNEJ LUBZINA, dz. nr ewid. 482/17, 482/5
TEMAT:	
LOKALIZACJA:	
BRANŻA:	ARCHITEKTURA / STADIUM: INWENTARYZACJA
OPRACOWAŁ:	MIEJ. NAZWISKO: mgr inż. Jarosław SKRABACZ; mgr inż. arch. Ewa Wojciechowska-Skrabacz; UPRAWNIENIA: Do projektowania bez ograniczeń w specjalności konstrukcyjnej, nr 21/2000; PODPIS:
TREŚĆ WYSUWKU:	INWENTARYZACJA PRZEKROJE IV-IV, V-V, VI-VI
SKALA:	1:50
DATA:	luty 2011
NUMER WYSUWKU:	A-07